

Universität zu Köln

Humanwissenschaftliche Fakultät

Informationen für Studierende im 1. Semester

Förderschwerpunkt Hören und Kommunikation

Sommersemester 2022



Ihre Ansprechpartner*innen für Fragen zum Studiengang

Jun.Prof.'in Dr. Karolin Schäfer

Mail: karolin.schaefer@uni-koeln.de

Dr. Jürgen Wessel

Mail: juergen.wessel@uni-koeln.de

Lehrende im BA/MA Lehramt / Unterrichtsfach DGS

Arbeitsbereich Pädagogik und Rehabilitation hörgeschädigter Menschen

Leitung: N.N. (zur Zeit unbesetzt)

Kristin Schlenzig

Fredrika Klatt

Leonid Kliner

Alexander Straub

Lisa Stockleben

Dr. Jürgen Wessel (kommissarische Leitung)

Arbeitsbereich Pädagogik und Rehabilitation lautsprachlich kommunizierender Menschen mit Hörschädigung

Leitung: Jun.Prof.'in Dr. Karolin Schäfer

Elena Pützer

Birgit Appelbaum

Dr. Sandra Nokes

Jasmin Filip

Die Sprechstundenzeiten entnehmen Sie bitte der Homepage der Arbeitsbereiche.

Infos / Kontakt zu den Arbeitsbereichen

Arbeitsbereich “Pädagogik und Didaktik hörgeschädigter Menschen”

<https://www.hf.uni-koeln.de/41212>

Arbeitsbereich “Pädagogik und Rehabilitation
lautsprachlich kommunizierender Menschen mit
Hörschädigung” - Jun.Prof.’in Dr. Karolin Schäfer:

<https://www.hf.uni-koeln.de/30066>

Studiengänge

- BA Lehramt für sonderpädagogische Förderung
- BA Lehramt Sonderpädagogik für Berufskolleg / Gymnasium/Gesamtschule
- MA Lehramt für sonderpädagogische Förderung
- MA Lehramt Sonderpädagogik für Berufskolleg / Gymnasium/Gesamtschule
- Erweiterungsfach Deutsche Gebärdensprache
- MA Rehabilitationswissenschaften – Studienschwerpunkt Rehabilitation von Menschen mit Hörschädigung
- BA Frühförderung
- BA Sprachtherapie

Adresse der Arbeitsbereiche

Universität zu Köln
Humanwissenschaftliche Fakultät
Herrn/Frau ...
Klosterstr. 79b
50931 Köln

Büro der Arbeitsbereiche

Frau Nyßen
Sprechzeiten: nach Anmeldung per Mail
Raum 409
Email: barbara.nyssen@uni-koeln.de
Tel.: 0221/470-5564
Fax.: 0221/470-5579

Förderschulen (FSP Hören und Kommunikation) in NRW

1. Bielefeld
2. Münster
3. Wesel
4. Büren
5. Gelsenkirchen
6. Essen
7. Bochum
8. Düsseldorf
9. Krefeld
10. Köln
11. Aachen
12. Euskirchen
13. Olpe
14. Berufskolleg
Essen
15. Realschule
Dortmund

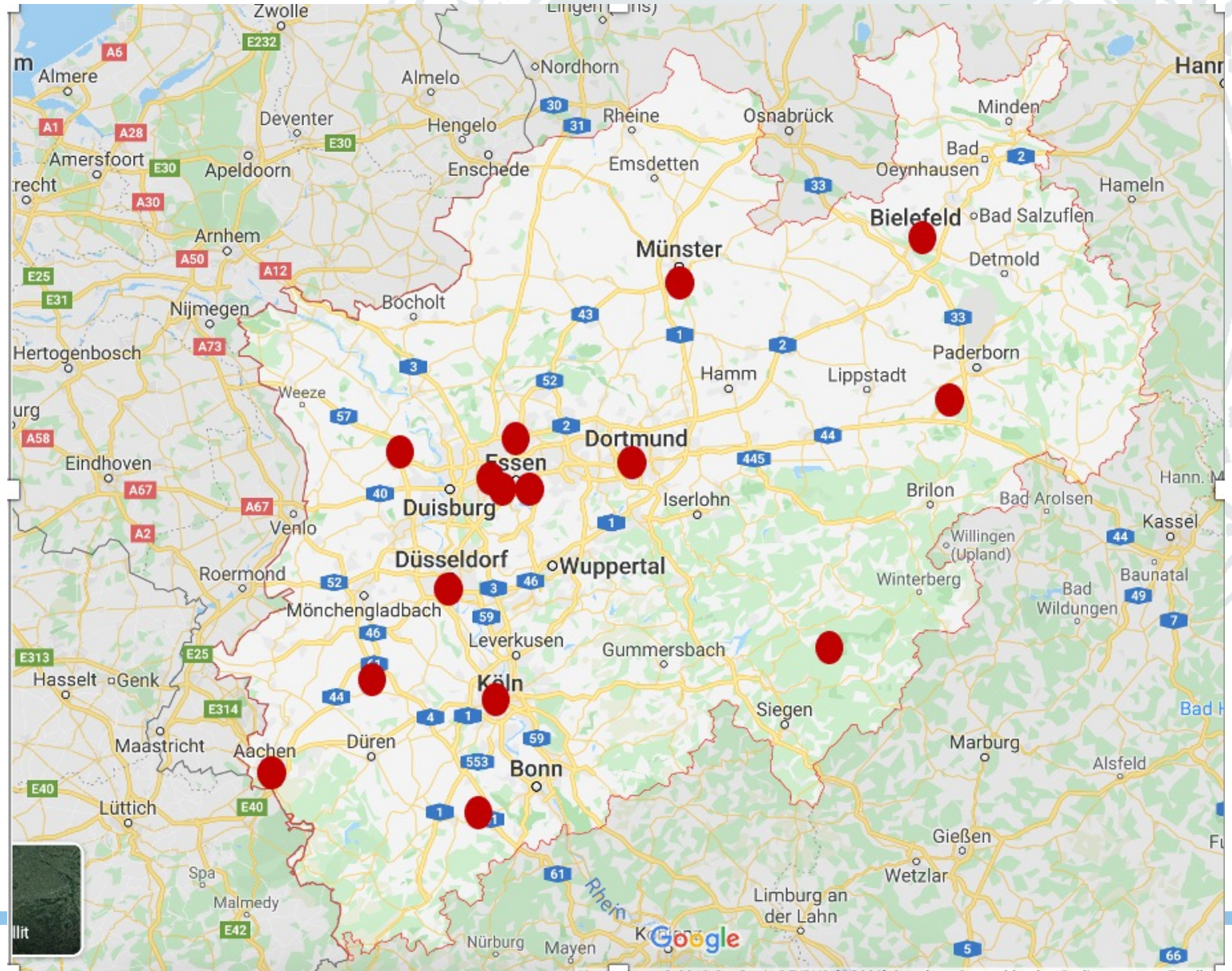

Veranstaltungen im Bachelor-Studiengang

(vgl. Modulhandbuch)

1. Sem.	BM 1*	Vorlesung Medizin (HNO)*
1.-2. Sem.	UP 1	Eignungs- und Orientierungspraktikum (ZfL)
1. Sem.	SM 1	Grundlagen der Pädagogischen Audiologie und früher Hörentwicklung
1. Sem.	SM 1	Sozialisation hörbehinderter Menschen
1. Sem.	DGS A1.1	Deutsche Gebärdensprache
2. Sem.	DGS A1.2	Deutsche Gebärdensprache

* immer nur im Wintersemester

Veranstaltungen im Bachelor-Studiengang

3. Sem.	SM 2	Kommunikation hörbehinderter Menschen
3. Sem.	SM 2	Audiologische Diagnostik und Hörhilfen
3.-4. Sem.	UP 2	Berufsfeldpraktikum (ZfL)*
4. Sem.	SM 3	Sprach- und Kommunikationsförderung
4. Sem.	SM 3	Förderung psychosozialer Kompetenzen
4. Sem.	DGS A2.1	Deutsche Gebärdensprache
5. Sem.	SM 3	Förderung des Hörens und der lautsprachlichen Kommunikation

Veranstaltungen im Bachelor-Studiengang

5. Sem.	BM 4	Übung Beratungsgespräche im FSP H.u.K.
5. Sem.	DGS A2.2	Deutsche Gebärdensprache
6. Sem.	BM 5	Gutachtenerstellung und Förderplanung im FSP Hören und Kommunikation
6. Sem.	DGS A2.3	Deutsche Gebärdensprache
6. Sem.	Bachelorarbeit	Begleitung durch Dozierende

Struktur der DGS-Kurse

	Dauer:
DGS A1.1	2 SWS
DGS A1.2	4 SWS
DGS A2.1	4 SWS
DGS A2.2	4 SWS
DGS A2.3	4 SWS
DGS B1.1	4 SWS
DGS B1.2	4 SWS
DGS B1.3	4 SWS

ACHTUNG

Für die Zulassung zum Masterstudiengang benötigen Sie **ab Wintersemester 2023/24** einen Nachweis über das Sprachniveau A2 !

Bitte achten Sie darauf, dass Sie bis zur Bewerbung zum Masterstudiengang den Nachweis A2 erworben haben.

Der Arbeitsbereich bietet in jedem Semester entsprechende Prüfungen an.

Ihre Ansprechpartner*innen für Fragen zu den DGS-Kursen

Leonid Kliner

Mail: lkliner@uni-koeln.de

Alexander Straub

Mail: astraub1@uni-koeln.de

Veranstaltungen im Master-Studiengang

1. Sem.	SM 1	Hörgerichtete und lautsprachorientierte Förderkonzepte
1. Sem.	SM 1	Bilingual-bimodale und bikulturelle Förderkonzepte
1. Sem.	PS	Vorbereitungsseminar zum Praxissemester
1. Sem.	DGS B1.1	Deutsche Gebärdensprache
2. Sem.	PS	Praxissemester (außerhalb der Uni)
3. Sem.	DGS B1.2	Deutsche Gebärdensprache
4. Sem.	SM 2	Spezifische Aufgabenfelder
4. Sem.	SM 2	Forschungskolloquium
4. Sem.	DGS B1.3	Deutsche Gebärdensprache
4. Sem.	Masterarbeit	Begleitung durch Dozierende

Einführungsliteratur

Leonhardt, Annette (2019): Grundwissen Hörgeschädigtenpädagogik. München: Ernst Reinhardt.



Gesprächsangebot für Studierende der Lehrämter Gym/Ges und BK

- Unterrichtsfächer – Erweiterungsfächer
- Einstellungsoptionen
- Zeit für Ihre Fragen im Anschluss an diese
Veranstaltung

Kontaktdaten von Kommiliton*innen

Wenn Sie sich als Kontakt für interessierte Kommiliton*innen zur Verfügung stellen möchten, die heute nicht teilnehmen können, teilen Sie uns bitte Ihre Kontaktdaten mit. Wir würden Ihre Kontaktdaten auf Anfrage weitergeben.

Vernetzung schwerhöriger und tauber Studierender

Get Together schwerhöriger und tauber Studierender

am 26.04.2022 von 17.00-18.30 Uhr per Zoom

Vernetzung, Austausch und Infos des Servicezentrums
Inklusion

Anmeldungen an: get-together@uni-koeln.de

<https://uni-koeln.zoom.us/j/91516182069?pwd=WnM1cjFqUmhLU0tLbEw1N1RETEpBZz09>

Die Fachschaft – Ihre Interessenvertretung

Kontakt:

fachschaft.hk@gmx.de

<https://www.facebook.com/FachschaftHoerenundKommunikation>

Anlaufstellen für Studierende in Belastungssituationen

Wenn es bei Ihnen im Laufe des Studiums zu persönlichen Konflikten, erhöhtem Belastungserleben, gedrückten Stimmungen, Stress, Prüfungsängsten o.ä. kommt, können Sie sich an der Universität hier Unterstützung holen:

Kölner Studierendenwerk:

<https://www.kstw.de/beratung/psychologische-beratung>

Servicezentrum Inklusion:

https://inklusion.uni-koeln.de/beratungsangebote/psychologische_beratung/index_ger.html

Zeit für Ihre Fragen ...

