Willkommen an der Humanwissenschaftlichen Fakultät

Einführungsveranstaltung für Erstsemesterstudierende im Bachelorstudium Erziehungswissenschaft (2-Fach)

- Wintersemester 2018/2019 -

SSC Pädagogik – Bereich BA EZW

Leitung: **Dipl.-Päd.in Indra Röglin**

Studentische Hilfskräfte: **Veronika Heldt, Carolina Simon, Lisa Ortscheid, Isabelle Ostromecki, Joana Reichel, Elisa Birekoven, Ricarda Birker**

Anschrift:
Gronewaldstraße 2a, Raum 0.12 (Pavillon)
50931 Köln
Tel.: 0221/470-5923

E-Mail: ssc-bachelorezw@uni-koeln.de
https://www.hf.uni-koeln.de/31652

Präsentation Online

Diese Präsentation finden Sie in Kürze unter folgendem Link:

https://www.hf.uni-koeln.de/38761

Abteilung 23

Beratung für Studierende mit Behinderungen und chronischen Erkrankungen

Beratung für Studierende mit Behinderung oder chronischer Erkrankung

Beratungs- und Serviceangebot:

- Beratung zu **technischen und organisatorischen Hilfen** im Rahmen des Studiums
- Beratung zu **Nachteilsausgleichen**
- Beratung bei **Schwierigkeiten in Lehrveranstaltungen**, die sich durch eine Behinderung oder chronische Erkrankung ergeben
- **Barrierefreie PC-Arbeitsplätze** mit spezieller Hard- und Software
- Informationen zum **Aktionsplan Inklusion** der UzK

Beratungsziel:

Entwicklung individueller Lösungen für Ihre Studiensituation

Kontakt:

Anna Zill (a.zill@verw.uni-koeln.de)
Dr.in Kathrin Staufenbiel (k.staufenbiel@verw.uni-koeln.de)
Weitere Informationen: inklusion.uni-koeln.de

Assistentenstelle des Servicezentrum Behinderung und Studium

Unterstützung im Studienalltag, z.B.:

- Bibliotheksgänge
- Mitschreibhilfen in Lehrveranstaltungen
- Literaturumsetzung

Kontakt:

Anna Zill (a.zill@verw.uni-koeln.de)

Weitere Informationen: inklusion.uni-koeln.de

Beratung für Studierende mit psychischen Erkrankungen und Belastungen

Beratungsthemen:

- **Umgang mit einer psychischen Erkrankung** im Studium
- **Wiedereinstieg** ins Studium nach krankheitsbedingter Abwesenheit
- **Individuelle Beratung** zur realistischen Semesterplanung und Gestaltung des Studienalltags u.v.m**.**

Beratungsziel:

Unterstützung und Begleitung bei der Bewältigung des eigenen Studiums

Kontakt:

Lana Martin (l.martin@verw.uni-koeln.de)

Weitere Informationen: inklusion.uni-koeln.de

Orientierungsangebot für Studierende mit gesundheitlichen Beeinträchtigungen

- **Donnerstag, 20.09.2018 von 09:30 – 14:00 Uhr**
  Ort: S173 in EG (ehemalig S3), HF-Gebäude (221), Klosterstraße 79b

- Veranstalter: Autonomes Referat für Studieren ohne Schranken und Servicezentrum Behinderung und Studium

- Informationen: Themen sind der Nachteilsausgleich der Nachteilsausgleich für Prüfungssituationen, Mögliche Hilfen seitens der Universität oder des LVRs sowie Möglichkeiten zur Finanzierung. Zum Abschluss könnt ihr uns dann noch Fragen stellen. Bitte meldet euch bis zum 18.09. bei uns über studieren-ohne-schranken(at)uni-koeln.de an. Falls ihr Gebärdendolmetscher oder Ähnliches benötigt, könnt ihr dies in die Email schreiben.

Ablauf

1. Teil:

Einführung in das Bachelorstudium Erziehungswissenschaft (2-Fach)

PAUSE

2. Teil:

KLIPS 2.0-Einführung

Inhalt

1. Teil

Einführung in das Bachelorstudium Erziehungswissenschaft (2-Fach)

- Organisation
- Studienaufbau
- Studien- und Prüfungsleistungen
- Praktikum

Inhalt

2. Teil

KLIPS 2.0-Einführung

- Grundlegende Funktionen
- Veranstaltungsbelegung/Abmeldung/ Stundenplanerstellung
- Belegwünsche priorisieren
- Anmeldung/Abmeldung von Prüfungen

Einführung Bachelorstudium Erziehungswissenschaft (2-Fach)

Organisation

Organisation

- Lageplan
- Studienberatung und Zuständigkeiten
- Umgang mit Informationen
- S-Mail-Account und Newsletter
- Kopierkarte und Bibliotheksausweis
- Begriffsklärung

Universitätsviertel

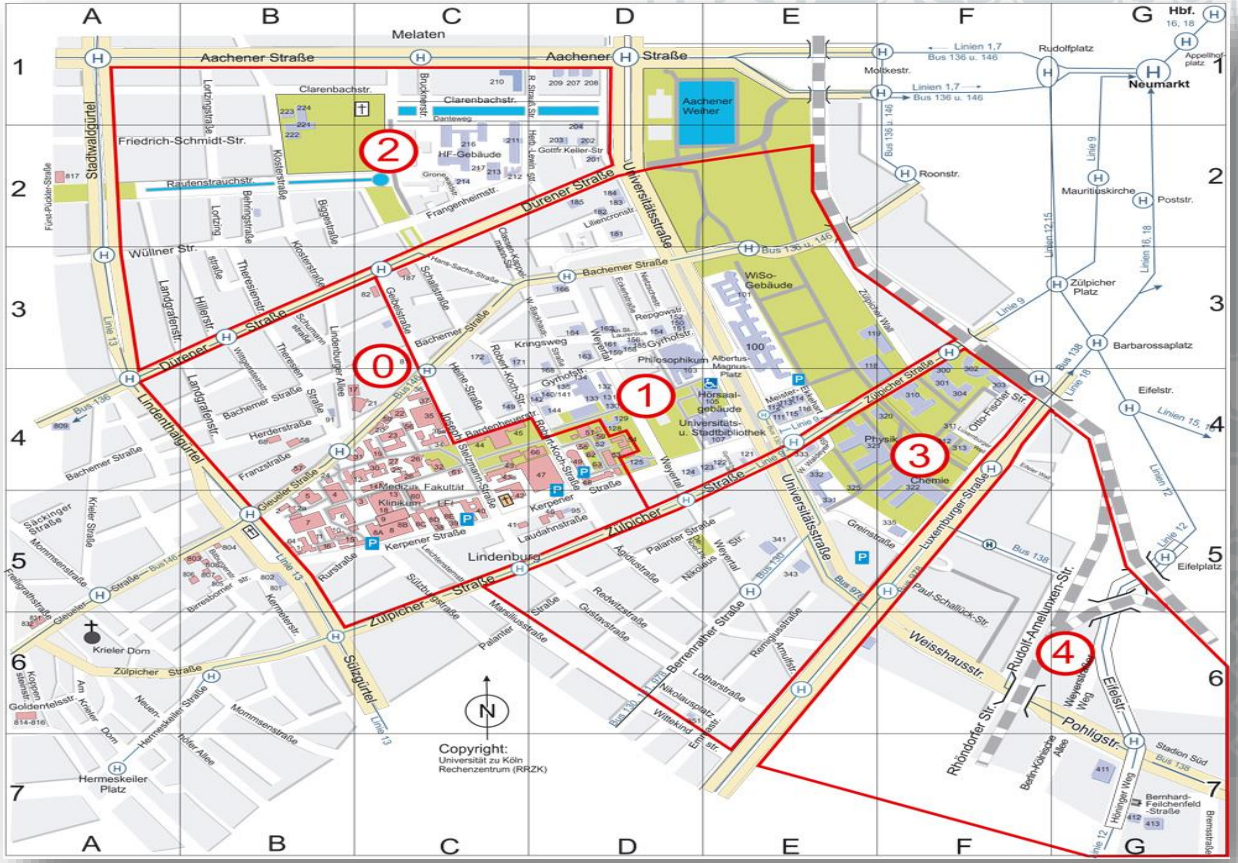

Humanwissenschaftliche Fakultät (C/2)

Hauptgebäude (E/3)

Universitäts- und Stadtbibliothek (E/4)

Hörsaalgebäude (E/4)

Philosophikum (D/3)

Regionales Rechenzentrum (E/5)

Humanwissenschaftliche Fakultät

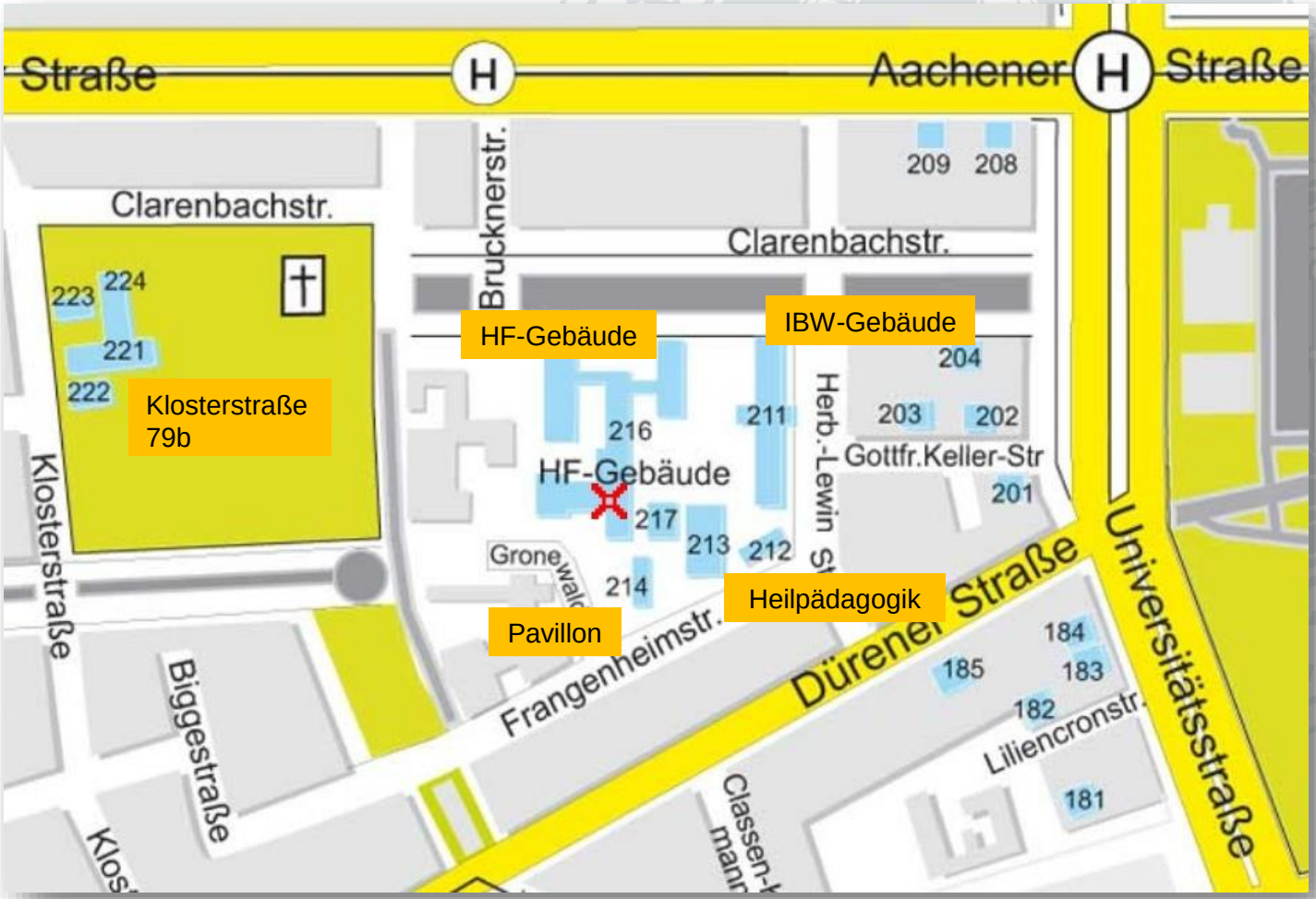

Studienberatung und Zuständigkeiten

- **SSC Pädagogik – Bereich BA EZW**
  - **Regulierung des Bedarfs** im Einzel – oder Härtefall
  - **Organisation und Koordination** von Studienangeboten des Departments Erziehungs- und Sozialwissenschaften (ESO)
  - **Betreuung und Beratung** der Lehrstühle und Sekretariate hinsichtlich des Lehrbetriebs
  - **Lehrveranstaltungsadministration** in KLIPS 2.0**,** Veranstaltungsbelegung (KLIPS 2.0), Stundenplanerstellung
  - **Studienplanung und -organisation** (Beratung)
  - Informationen über Einrichtungen

- **Prüfungsamt Erziehungswissenschaft**
  - Prüfungsmodalitäten
  - Leistungsregistrierung und -verbuchung
  - BAföG-Bescheinigungen

Studienberatung und Zuständigkeiten

- **SSC Pädagogik – Bereich BA EZW**
  - http://www.hf.uni-koeln.de/31652
  - ssc-bachelorezw@uni-koeln.de
  - Leitung: Dipl.-Päd.in Indra Röglin

- **Prüfungsamt Erziehungswissenschaft**
  - http://www.hf.uni-koeln.de/34727
  - pruefungsamt-erziehungswissenschaft@uni-koeln.de
  - Ansprechpartnerin: Gabriele Braam

Zentrale Studienberatung

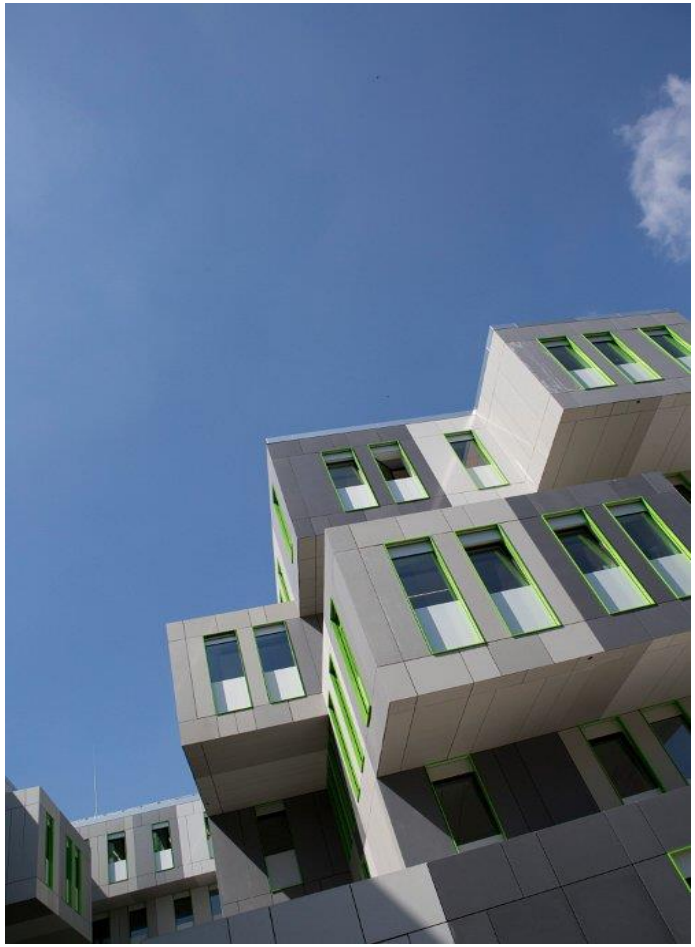

Als allgemeine Beratungsstelle ist die ZSB ein Ansprechpartnerin für Studierende aller Fakultäten über die gesamte Studienzeit hinweg.

Und zwar rund um die Themen:

- Studienstart
- Studiengestaltung
- schwierige Studiensituationen (z.B. Studienzweifel)

Öffnungszeiten: *www.zsb.uni-koeln.de*

Angebote der ZSB für Studierende

Beratungs-angebote

persönlich
telefonisch
per Mail

Erstsemester-Portal

Informationen und Hinweise rund um den Studienstart

Infothek

Erstinformationen, Broschüren zu allen Studiengängen und weiteres

360°-Beratung

Beratung für Studierende in schwierigen Studiensituationen

Workshop-Angebote

u.a. für Erstsemester-Studierende

www.zsb.uni-koeln.de

Umgang mit Informationen

- Informationspflicht der Studierenden
- Mailingliste(n), Webseiten, S-Mail
- Prüfungsordnung + fachspezifische Anhänge und Modulhandbuch (online verfügbar unter: https://www.hf.uni-koeln.de/38755)
- SSC/ Prüfungsamt als Anlaufstelle

Vorsicht: *Heterogenität der Studierenden beachten*

(Studierende in einer LV aus verschiedenen Studiengängen = unterschiedliche Prüfungsordnungen und -modalitäten)

S-Mail-Account

Dienste und Funktionen

- Webmail (E-Mail-Adresse), Computerpool, W-LAN etc.
- KLIPS 2.0, ILIAS

ALLE wichtigen Informationen der Universität zu Köln werden hierüber versendet!

Einstellungen bearbeiten?

- Weiterleitung, Passwortänderung etc.
- Rechenzentrum Uni Köln: https://rrzk.uni-koeln.de/

Newsletter (Mailingliste)

- Versand von Informationen des SSC Pädagogik (BA EZW)

- Bitte unbedingt eintragen:

https://lists.uni-koeln.de/mailman/listinfo/bachelorezw-info

Kopierkarte und UCCard

KOPIERKARTEN für Kopierer auf dem Universitätsgelände

Direktverkauf: DiGiTEXX Infostand Hauptgebäude (1. OG)
Kiosk Philosophikum

Kartenautomaten: Humanwissenschaftlichen Fakultät Foyer
Philosophikum
Universitätsbibliothek
Hauptgebäude Foyer

uccard.uni-koeln.de/

UCCard

- Bargeldloses Zahlungsmittel in allen Mensen des Kölner Studentenwerks
- Lese- und Leihausweis an der Universitäts- und Stadtbibliothek USB
- Elektronisches Semesterticket: Fahrausweis in den Kölner Verkehrsbetrieben KVB, dem VRS und in ganz NRW (wenn immatrikuliert)
- Wahlausweis bei Hochschul- und Gremienwahlen

Begriffsklärung

- Semester, Vorlesungszeiten
- Lehrveranstaltungstypen
- Semesterwochenstunden (SWS)
- Leistungspunkte (LP)
- Module

Semester, Vorlesungszeiten

Semester (Sem)

= Bezeichnung für ein Studienhalbjahr an der Hochschule

→Wintersemester (WiSe/WS) = 01.10. - 31.03.

→Sommersemester (SoSe) = 01.04. - 30.09.

„Semesterferien“

= vorlesungsfreie Zeit zwischen den Semesterhalbjahren

Zeitraum, in dem Prüfungen stattfinden, schriftliche Arbeiten verfasst werden, Praktika stattfinden etc.

Zeitraum unterscheidet sich von den Schulferien!

Semester, Vorlesungszeiten

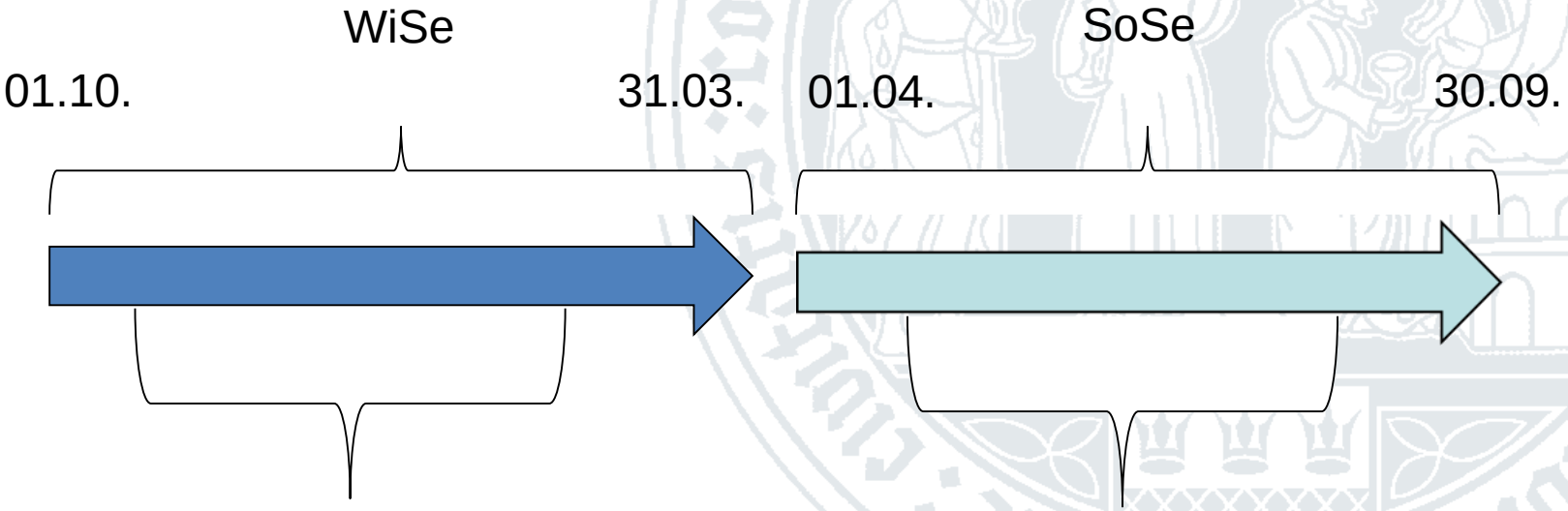

Vorlesungszeit WiSe18/19
08.10.18 – 01.02.19

Vorlesungszeit SoSe 2019
01.04.19 – 12.07.19

Lehrveranstaltungstypen

VO:	Vorlesung
SE:	Seminar, Blockseminar
	(PS: Proseminar, HS: Hauptseminar)
TT:	Tutorium
KO:	Kolloquium
UE:	Übung
AG:	Arbeitsgemeinschaft
EX:	Exkursion
SP:	Sprachkurs
LV:	Lehrveranstaltung

Semesterwochenstunden (SWS)

= Einheit, in der das Präsenzstudium (Kontaktzeit) gemessen wird

2 SWS = i.d.R. 90 Minuten

<u>Beispiel:</u>

Studierende besuchen in der Vorlesungszeit **wöchentlich** eine LV montags von **08:00 bis 09:30 Uhr**. Am Ende der Vorlesungszeit sind **2 SWS** absolviert.

Leistungspunkte (LP)

= Einheit, in der der studentische Arbeitsaufwand („workload“) gemessen wird (synonym: Credit Points)

1 LP/CP = ca. 30 Zeitstunden

- LPs werden bescheinigt, sobald erforderliche Prüfungsleistungen erbracht
- Für Abschluss des Bachelorstudium: insgesamt 180 LP zu erbringen

Modul

„Modularisierung ist die Zusammenfassung von Stoffgebieten zu thematisch und zeitlich aufeinander bezogenen, in sich abgeschlossenen und mit Leistungspunkten versehenen Lehreinheiten.“

(Prüfungsordnung Bachelor Erziehungswissenschaft § 6 Abs. 2)

Module im Studium

BM: Basismodule (1. - 2. Semester)

AM: Aufbaumodule (3. - 5. Semester)

SM: Schwerpunktmodule (5. - 6. Semester)

EM: Ergänzungsmodul (Praktikum, ab 2. Semester)

SI: Studium Integrale (1. - 6. Semester)

BA: Bachelorarbeit (i.d.R. 6. Semester)

Einführung Bachelorstudium Erziehungswissenschaft

Studienaufbau

Studienaufbau

- Übersicht
- Studienanforderungen
- Fachstudien
- Studienverlaufsplan
- Studium Integrale

2-Fach BA Erziehungswissenschaft

Fachstudien / Inhalte

Erziehungs-
wissenschaft

Musikvermittlung

Studienanforderungen

- Fachstudien
- Schwerpunktbereich
- Praktikum
- Studium Integrale („SI“)
- ggf. Bachelorarbeit
  - 78 Leistungspunkte im Fach Erziehungswissenschaft zzgl. „SI“
  - (ggf. 90 LP mit Bachelorarbeit in EZW)

Fachstudien: Basismodule

Modul	Modultitel	LP
BM-EZW-1	Grundlagen der Erziehungswissenschaft	9
BM-EZW-2	Forschungsmethoden	12
BM-EZW-3	Bildung und Gesellschaft	6
Basismodule Gesamt		**27**

Zuzüglich der Basismodule des zweiten Bachelorfaches!

Fachstudien: Aufbaumodule

Modul	Modultitel	LP
AM-EZW-1	Bildungstheorien, Historische Bildungsforschung, Pädagogische Anthropologie	9
AM-EZW-2	Erziehung und Bildung unter den Bedingungen der Diversität	9
AM-EZW-3	Erziehung und Bildung unter den Bedingungen der Heterogenität	9
AM-EZW-4	Lehren, Lernen und Beraten in außerschulischen Kontexten	6
Aufbaumodule Gesamt		**33**

Zuzüglich der Aufbaumodule des zweiten Bachelorfaches!

Fachstudien: Schwerpunktmodule

1-2 Schwerpunktmodule werden studiert

Modul	Modultitel	LP
SM 1a/b	Institutionen, Übergänge und Diskurse der frühen Kindheit	12/6
SM 2a/b	Elementare Didaktik in der Frühpädagogik	12/6
SM 3	Erziehungshilfe und Soziale Arbeit im Jugend- und Heranwachsendenalter	12
SM 4a/b	Heilpädagogik und Rehabilitation	12/6
SM 5a/b	Erwachsenenbildung/Weiterbildung	12/6
SM 6a/b	Medienpädagogik	12/6
SM 7	Musikpädagogik	12
SM 8	Beratung	12
SM 9	Pädagogik des fortgeschrittenen Lebensalters	12/6
Wahlpflichtmodule Gesamt		**12**

Weitere Fach/-Studien

Studienleistung	LP
Studium Integrale	12
Praktikum (120 Stunden + Vor- und Nachbereitung)	6
Ggf. Bachelorarbeit	12

Studium Integrale

Ziel:

- Erwerb fachübergreifender Kompetenzen
- Fakultätsübergreifende Studien möglich

Schwerpunkte:

- Kompetenztraining
- Lern- und Arbeitshilfen
- Sprachangebote
- Universitas

Im Studienstatus zu finden unter „Studium Integrale“.

Einführung Bachelorstudium Erziehungswissenschaft (2-Fach)

Studien- und Prüfungsleistungen

Studien- und Prüfungsleistungen

- Formen von Studien- und Prüfungsleistungen
- Leistungsübersicht im Fach Erziehungswissenschaft (BM, AM, SM)
- Modulbeauftragte
- Termine

Formen von Studien- und Prüfungsleistungen

- **„Lehrveranstaltungsprüfung“ („Aktive Teilnahme“, unbenotet)**
  - Studienleistungen in Lehrveranstaltungen
  - Referat, Testat o.ä.
  - Leistungspunkte abhängig vom jeweiligen Modul/ Lehrveranstaltungen
- **„Modulprüfung“ (benotet)**
  - Prüfungsleistungen in den Modulen
  - i.d.R. Klausur, Hausarbeit, Portfolio oder Referat mit schriftlicher Ausarbeitung
  - Prüfungsform definiert durch Prüfungsordnung

Modulprüfungen (1/2)

- zu jeder Modulprüfung ist eine **Anmeldung** zwingend erforderlich
- **ohne Anmeldung** besteht **kein Anspruch auf Teilnahme** an oder Bewertung der Prüfung
- die Prüfungstermine werden i.d.R. spätestens 9 Wochen vorher bekanntgegeben
- die Anmeldung zu einer Modulprüfung muss i.d.R. bis spätestens **6 Wochen vor** dem Prüfungstermin erfolgen
- die **Abmeldung** von einer Modulprüfung ist **bis zu zwei Wochen vor** dem Prüfungstermin ohne Angabe von Gründen möglich, danach ist ein Prüfungsrücktritt nur noch aufgrund triftiger Gründe zulässig (Entscheidung liegt beim Prüfungsausschuss)

Modulprüfungen (2/2)

- unentschuldigtes **Fernbleibe**n von der Prüfung gilt als **Fehlversuch**
- bei einer mangelhaften (nicht bestandenen) Leistung (5,0) muss die Modulprüfung wiederholt werden
- **Max. 3 Prüfungsversuche pro Modul**
- bestandene Prüfung kann nicht wiederholt werden
- Modulprüfungen sind i.d.R. endnotenrelevant

Leistungsübersicht Basismodule Erziehungswissenschaft

Modul	LV-Typ	SWS	LP	Studien- und Prüfungsleistungen
BM-EZW-1: Grundlagen der Erziehungswissenschaft	VO-SE-SE	2-2-2	2-2-2-**3*** **∑ 9**	3 x „Aktive Teilnahme“ **1 Portfolio als Modulprüfung**
BM-EZW-2: Forschungsmethoden	VO-VO-SE	2-2-2	3-3-2-**4*** **∑ 12**	3 x „Aktive Teilnahme“ **1 Hausarbeit als Modulprüfung**
BM-EZW-3: Bildung und Gesellschaft	VO-SE	2-2	2-2-**2*** **∑ 6**	2 x „Aktive Teilnahme“ **1 Portfolio als Modulprüfung**

***** Modulprüfung

Leistungsübersicht Aufbaumodule Erziehungswissenschaft (1/2)

Modul	LV-Typ	SWS	LP	Studien- und Prüfungsleistungen
AM-EZW-1: Bildungstheorien, Historische Bildungsforschung, Pädagogische Anthropologie	VO-SE-SE	2-2-2	2-2-2-**3*** **∑ 9**	3 x „Aktive Teilnahme“ **1 Hausarbeit als Modulprüfung**
AM-EZW-2: Erziehung und Bildung unter den Bedingungen der Diversität	VO-SE-SE	2-2-2	2-2-2-**3*** **∑ 9**	3 x „Aktive Teilnahme“ **1 Hausarbeit als Modulprüfung**

***** Modulprüfung

Leistungsübersicht Aufbaumodule Erziehungswissenschaft (2/2)

Modul	LV-Typ	SWS	LP	Studien- und Prüfungsleistungen
AM-EZW-3: Erziehung und Bildung unter den Bedingungen der Heterogenität	VO-SE-SE	2-2-2	2-2-2-**3*** **∑ 9**	3 x „Aktive Teilnahme“
				1 Referat mit Ausarbeitung als Modulprüfung
AM-EZW-4: Lehren, Lernen und Beraten in außerschulischen Kontexten	VO-SE	2-2	2-2-**2*** **∑ 6**	2 x „Aktive Teilnahme“
				1 Portfolio als Modulprüfung

* Modulprüfung

Voraussetzungen für das Studium der Aufbaumodule 1 - 4

➢ **AM-EZW-1** ✓ BM-EZW-1 ✓ BM-EZW-2	➢ **AM-EZW-2** ✓ BM-EZW-2 ✓ BM-EZW-3
➢ **AM-EZW-3** ✓ BM-EZW-1 ✓ BM-EZW-3	➢ **AM-EZW-4** ✓ BM-EZW-1 ✓ BM-EZW-3

Modulbeauftragte

- **Zuständig für fachliche und inhaltliche Fragen zu den jeweiligen Modulen**
- Modulbeauftragte im **Modulhandbuch** zu finden
- **Kontaktdaten und Sprechzeiten** der Modulbeauftragten auf der **Homepage** der Humanwissenschaftlichen Fakultät →‚Personen‘

Modulbeauftragte Basismodule

Modul	Modulbeauftragte
BM-EZW-1	PD Dr. Stefan Neubert
BM-EZW-2	Prof.in Dr.in Petra Herzmann / PD Dr. Stefan Karduck
BM-EZW-3	Prof.in Dr.in Lisa Rosen

Modulbeauftragte Aufbaumodule

Modul	Modulbeauftragte
AM-EZW-1	Prof.in Dr.in Jutta Ecarius / Prof. Dr. Jörg Zirfas
AM-EZW-2	Prof.in Dr.in Elke Kleinau / PD. Dr. Wolfgang Gippert
AM-EZW-3	Prof. Dr. Markus Dederich/ Prof.in Dr.in Charlotte Hanisch
AM-EZW-4	Dr. Dirk Rohr

Modulbeauftragte Schwerpunktmodule

Modul	Modulbeauftragte
SM-1a/b	Prof.in Dr.in Ursula Stenger/ Prof.in Dr.in Argyro Panagiotopoulou
SM-2a/b	Prof.in Dr.in Ursula Stenger/ Prof.in Dr.in Argyro Panagiotopoulou
SM-3	Prof.in Dr.in Nadia Kutscher
SM-4a/b	Prof.in Dr.in Charlotte Hanisch/ Prof. Dr. Markus Dederich
SM-5a/b	Prof. Dr. Michael Schemmann
SM-6a/b	Prof. Dr. Kai-Uwe Hugger
SM-7	Prof. Dr. Andreas Eichhorn/ Prof. Dr. Christian Rolle
SM-8	Dr. Dirk Rohr
SM-9a/b	Dr. Andrés Oliva y Hausmann

Termine und Fristen

- **Semester**
  - Wintersemester 2018/19: 01.10.2018 - 31.03.2019
  - Sommersemester 2019: 01.04. - 30.09.2019
- **Vorlesungszeit**
  - Wintersemester 2018/19:
    08.10.2018 - 01.02.2019
  - Sommersemester 2019:
    01.04.2019 - 12.07.2019

Praktikum

Einführung Praktikumsmodul

Praktikumsmodul

Vorbereitungsseminar

↓

Praktikum

↓

Nachbereitungsseminar

Praktikumsmodul Gesamt: 6 LP

Schaubild

Semester A

- Einführungssitzung im Plenum: Praktikumsmodul
- Vortragsreihe „Pädagoginnen/Pädagogen stellen ihre Arbeitsbereiche vor“ im Plenum

UND anschließend Kompaktseminare im Schwerpunktbereich

Bildung und Förderung in früher Kindheit	Jugendhilfe	Erwachsenen-bildung/ Weiterbildung	Heilpädagogik und Rehabilitation	Beratung in pädagogischen Kontexten	Bildungs-management

z.B. Semesterferien

PRAKTIKUM
120 Std.
angeleitet durch eine Mentorin/einen Mentor mit pädagogischem Studium

Semester B

Bildung und Förderung in früher Kindheit	Jugendhilfe	Erwachsenen-bildung/ Weiterbildung	Heilpädagogik und Rehabilitation	Beratung in pädagogischen Kontexten	Bildungs-management

Präsentationstreffen/Austausch im Plenum

Praktikum

- Umfang: 120 Std.
- flexible Struktur (Block oder begleitend)
- pädagogisches Arbeitsfeld
- Mentorin / Mentor mit Hochschulabschluss im päd. Bereich (Uni oder FH)
- Zeitpunkt: flexibel (ideal: 2. - 5. Fachsemester)
- Anmeldung im Prüfungsamt
- Anrechnung vorab erbrachter Leistungen möglich

Vorab erbrachte Praxisleistungen

- Einzelfallprüfung
- einschlägige Tätigkeit
- zwischen Hochschulzugangsberechtigung und Studienbeginn
- qualifiziertes (ausführliches) Zeugnis in Kopie
- FSJ, Ausbildung zum/zur Erzieher*in o.ä., ggf. Zivildienst

Beratung Praktikum

Ansprechpartnerin:

Rosa vom Eyser

pruefungsamt-erziehungswissenschaft@uni-koeln.de

Offene Sprechstunde zu finden unter:

https://www.hf.uni-koeln.de/39565

Weitere Informationen und FAQ:

Webseite: https://www.hf.uni-koeln.de/32512

Fragen oder Unklarheiten?

PAUSE

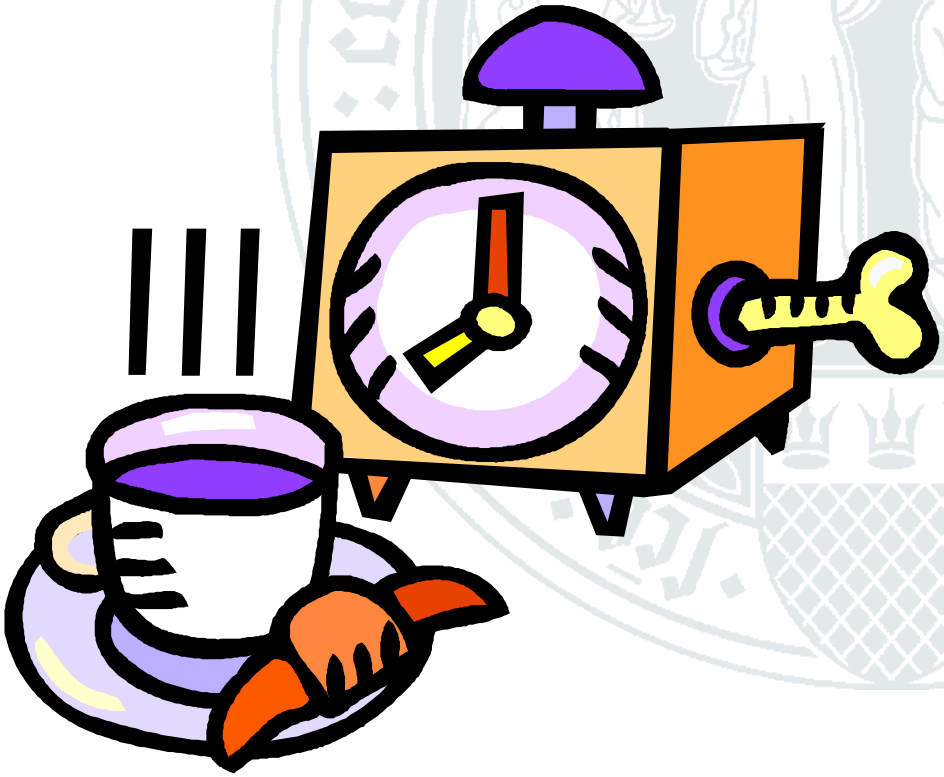

KLIPS 2.0-Einführung

Bachelor of Arts
Erziehungswissenschaft
2-Fach
– Wintersemester 2018/2019 –

KLIPS

KLIPS steht für

Kölner Lehr-, Informations- und Prüfungs-Service

- Kommentiertes Vorlesungsverzeichnis
- Veranstaltungsbelegung
- Prüfungsverwaltung
- Informationsportal für Studierende

Achtung: Es gab zwei verschiedene Systeme (KLIPS und KLIPS 2.0)

https://klips2.uni-koeln.de/

KLIPS

Ausführliche Informationen zu KLIPS 2.0 finden Sie auf unseren Webseiten:

http://www.hf.uni-koeln.de/34709

Bitte informieren Sie sich vorab immer dann auf diesen Webseiten, wenn Sie Fragen oder Schwierigkeiten bei der Bedienung von KLIPS 2.0 haben.

KLIPS

Login mit dem S-Mail-Account unter https://klips2.uni-koeln.de/

KLIPS

Login mit dem S-Mail-Account

Probleme?

Probleme beim Login?

- Name und Passwort prüfen:

  https://webapps.uni-koeln.de/accountcheck

- Beinhaltet das Passwort Sonderzeichen (, . ! ö ä ü)?
  Passwort ändern (dauert bis zum nächsten Werktag):

  https://kim.uni-koeln.de/

KLIPS: Die Visitenkarte

Visitenkarte/Arbeitsplatz

Auswahl **Detailansicht** Bearbeitung

Herr **Klips282ErziehungswBA,** Test EZW BA

E-Mail klips73@verw.uni-koeln.de

Homepage -

Hier könnte Ihr Bild angezeigt werden

Forschung & Lehre	Studium	Ressourcen	Dienste
LV-Bookmarks	Semesterbeitragsstatus	Terminkalender	UCCard Foto-Upload
	Bewerbungen	persönliche Einstellungen	
	Ausdrucke für Studierende		
	LV-An/Abmeldung		
	Studienstatus		
	Studien-/Heimatadresse		

Grundlegende Funktionen

Semesterbeitragsstatus

Visitenkarte/Arbeitsplatz

Auswahl **Detailansicht** Bearbeitung

Herr **Klips282ErziehungswBA,** Test EZW BA

E-Mail klips73@verw.uni-koeln.de

Homepage -

Hier könnte Ihr Bild angezeigt werden

Forschung & Lehre	Studium	Ressourcen	Dienste
LV-Bookmarks	Semesterbeitragsstatus	Terminkalender	UCCard Foto-Upload
	Bewerbungen	persönliche Einstellungen	
	Ausdrucke für Studierende		
	LV-An/Abmeldung		
	Studienstatus		
	Studien-/Heimatadresse		

Semesterbeitragsstatus

Test EZW BA Klips282ErziehungswBA

Semesterbeitragsstatus

Wintersemester 2015/16

Kontoinformation für das Semester: Wintersemester 2015/16

Rechnung

	Betrag bis Zulassungsende
Studienbeitrag	0,00
Studentenwerksbeitrag	68,00
Gasthörerbeitrag	0,00
Semesterticketsolidaritätsbeitrag	0,00
AStA-Beiträge (u.a. Semesterticket)	180,82
Mahngebühr/Verspätungsgebühr	0,00
Kleiner Zweithörerbeitrag	0,00
Deutschkursgebühr	0,00
Vor. Deutschkursgebühr	0,00
Rechnungsbetrag	**248,82**

Bitte **zahlen Sie den Semesterbeitrag frühzeitig**, so dass er **vor ihrem Einschreibungstermin** auf dem Konto der Universität zu Köln eingegangen ist.

Hinweis bei Auslandsüberweisungen: Bei Überweisungen aus dem Ausland fällt in der Regel eine Überweisungsgebühr der Bank an. Sie müssen diese Gebühr **zusätzlich** zu dem Semesterbeitrag zahlen. Andernfalls wird die Gebühr durch die Bank von dem Semesterbeitrag automatisch abgezogen mit der Folge, dass der Semesterbeitrag nicht vollständig gezahlt ist. In diesem Fall können wir Sie nicht einschreiben und Ihnen Ihre Semesterunterlagen nicht rechtzeitig zur Verfügung stellen.

Kontoinformationen

Bitte überweisen Sie den offenen Betrag an:

Universität zu Köln	
Kontonummer	0000099564
BLZ	30050000
IBAN	DE18300500000000099564
BIC	WELADEDDXXX
Verwendungszweck	0082273, Klips282ErziehungswBA, Test EZW BA

Semesterbeitragsstatus

Kleiner Zweithörerbeitrag	0,00
Deutschkursgebühr	0,00
Vor. Deutschkursgebühr	0,00
Rechnungsbetrag	**248,82**

Bitte **zahlen Sie den Semesterbeitrag frühzeitig**, so dass er **vor ihrem Einschreibungstermin** auf dem Konto der Universität zu Köln eingegangen ist.

Hinweis bei Auslandsüberweisungen: Bei Überweisungen aus dem Ausland fällt in der Regel eine Überweisungsgebühr der Bank an. Sie müssen diese Gebühr **zusätzlich** zu dem Semesterbeitrag zahlen. Andernfalls wird die Gebühr durch die Bank von dem Semesterbeitrag automatisch abgezogen mit der Folge, dass der Semesterbeitrag nicht vollständig gezahlt ist. In diesem Fall können wir Sie nicht einschreiben und Ihnen Ihre Semesterunterlagen nicht rechtzeitig zur Verfügung stellen.

Verwendungszweck	Klips2o2ErziehungswBA, Test EZW BA

Zahlungen

Buchungsdatum	Art der Einzahlung	Betrag (€)
offen		
		248,82

Ausdrucke

Visitenkarte/Arbeitsplatz

Auswahl **Detailansicht** Bearbeitung

Herr **Klips282ErziehungswBA,** Test EZW BA

E-Mail klips73@verw.uni-koeln.de

Homepage -

Hier könnte Ihr Bild angezeigt werden

Forschung & Lehre	Studium	Ressourcen	Dienste
LV-Bookmarks	Semesterbeitragsstatus	Terminkalender	UCCard Foto-Upload
	Bewerbungen	persönliche Einstellungen	
	Ausdrucke für Studierende		
	LV-An/Abmeldung		
	Studienstatus		
	Studien-/Heimatadresse		

Ausdrucke

Universität zu Köln

Studierendenmanagement: Drucken von Bescheinigungen

Bezeichnung	Semester	Sprache	Aktion
Immatrikulationsbescheinigung	Wintersemester 2015/16	Deutsch	drucken

Briefe

Betreff	Erstellungsdatum	Erstdruckdatum durch den Studierenden	Studien-ID	eller	Aktion
Keine Einträge vorhanden					

Adressänderung

Visitenkarte/Arbeitsplatz

Auswahl **Detailansicht** Bearbeitung

Herr **Klips282ErziehungswBA,** Test EZW BA

E-Mail klips73@verw.uni-koeln.de

Homepage -

Hier könnte Ihr Bild angezeigt werden

Forschung & Lehre	Studium	Ressourcen	Dienste
LV-Bookmarks	Semesterbeitragsstatus	Terminkalender	UCCard Foto-Upload
	Bewerbungen	persönliche Einstellungen	
	Ausdrucke für Studierende		
	LV-An/Abmeldung		
	Studienstatus		
	Studien-/Heimatadresse		

Adressänderungen

Klips282ErziehungswBA, Test EZW BA

Studien-/Heimatadresse

Diese Adressdaten werden von der Universität zu Köln (insbesondere) für diverse Zusendungen verwendet. Sie sind daher verpflichtet, diese Adressdaten vollständig bekanntzugeben und aktuell zu halten.

Korrespondenzadresse (Studienadresse)	
Zustellungsanweisung (c/o)	-
Straße/Hausnummer	Albertus Magnus Platz
PLZ/Ort	50923 Köln (Köln, Stadt)
Land/Staat	Deutschland
Bundesland	Nordrhein-Westfalen
Telefonnummer	-
E-Mail-Adresse	klips73@verw.uni-koeln.de
E-Mail temporär	klips73@verw.uni-koeln.de

Heimatadresse	
Zustellungsanweisung (c/o)	-
Straße/Hausnummer	Albertus Magnus Platz
PLZ/Ort	50923 Köln (Köln, Stadt)
Land/Staat	Deutschland
Bundesland	Nordrhein-Westfalen
Telefonnummer	-

Adresse bearbeiten

Onlinehilfe

Weitere Funktionen

Visitenkarte/Arbeitsplatz

Auswahl **Detailansicht** Bearbeitung

Herr **Klips282ErziehungswBA,** Test EZW BA

E-Mail klips73@verw.uni-koeln.de

Homepage -

Hier könnte Ihr Bild angezeigt werden

Forschung & Lehre	Studium	Ressourcen	Dienste
LV-Bookmarks	Semesterbeitragsstatus	Terminkalender	UCCard Foto-Upload
	Bewerbungen	persönliche Einstellungen	
	Ausdrucke für Studierende		
	LV-An/Abmeldung		
	Studienstatus		
	Studien-/Heimatadresse		

Veranstaltungsbelegung / Stundenplanerstellung

Veranstaltungsbelegung

Herr **Klips282ErziehungswBA**, Test EZW BA

E-Mail klips73@verw.uni-koeln.de

Homepage -

Hier könnte Ihr Bild angezeigt werden

Forschung & Lehre	Studium	Ressourcen	Dienste
LV-Bookmarks	Semesterbeitragsstatus	Terminkalender	UCCard Foto-Upload
	Bewerbungen	persönliche Einstellungen	
	Ausdrucke für Studierende		
	LV-An/Abmeldung		
	Studienstatus		
	Studien-/Heimatadresse		

Veranstaltungsbelegung

Klips282ErziehungswBA, Test EZW BA

Studienstatus

Studien ID	Studienbezeichnung	Studienplan	Status (15W)	Datum	Fachsemester
1110 61 273 E39	Erziehungswissenschaft; Ethnologie	0	Neueinschreibung	01.10.2015	- / -
1110 61 273	*Erziehungswissenschaft*	20152	Neueinschreibung	01.10.2015	1 FS / -
1110 61 E39	*Ethnologie*	20111	Neueinschreibung	01.10.2015	1 FS / -

Veranstaltungsbelegung

Klips282ErziehungswBA, Test EZW BA (0082273)

Curricula Support v1.1

61 273 Erziehungswissenschaft (HG-NRW/20152, Bachelorstudium, laufend); Studium offen
Studienjahr 2016/17

Fachsemester: 1

Gehe zu

Studienstatus

Aktionen

Anzeige aktualisieren inakt. Knoten einblenden

Leistungen Anzeigen

Knoten **alle** zugeord. Leistung inakt. Leistung Prüfungstermin angem. Prüfung angem. LV Semesterplan

Studienergebnisse, Stand: 09.08.2016 14:38 (Ergebnisberechnung noch nicht abgeschlossen)

Knoten-Bezeichnung	empf. Sem.	ECTS Cr.	Dauer	GF	Leist	Gew	Pos	EN	VE	Cre	CREN	Note	MP	WA	FRV
[20152] Erziehungswissenschaft		78		40			P	EN	V	0					
Basismodule		27		1			P	EN	V	0					
Aufbaumodule		33		1			P	EN	V	0					
Schwerpunktmodule		12		8			P	EN	V	0					
Ergänzungsmodul		6		3			P	EN	V	0					

Veranstaltungsbelegung

Curriculum Support

82 273 Erziehungswissenschaft (HG-NRW/20152, Bachelorstudium, laufend); eingeschrieben Studienjahr 2018/19

Fachsemester: 4

Aktionen

Anzeige: Aktualisieren Inakt. Knoten einblenden Leistungen Studienverlauf

Knoten: **Alle** Gewählt Zugeord. Leistung Inakt. Leistung Prüfungstermin Angem. Prüfung Angem. LV Semesterplan

Studienergebnisse, Stand: 15.08.2018 10:03

Knoten-Bezeichnung		empf. Sem.	ECTS Cr.	Dauer	GF	Leist	Gew	Pos	EN	VE	Cre	CREN	Note	MP	WA	FR
[20152] Erziehungswissenschaft			180		1			P	EN		96		2,0			
Fachnote					1			P					2,0			
Basismodule			69		1			P	EN		69					
Pflichtbereich Erziehungswissenschaft			27		1			P	EN		27					
[6370BMGE00] BM 1: Grundlagen der Erziehungswissenschaft			9		1			P	EN		9		2,0			
[6370BMFO01] BM 2: Forschungsmethoden			12		1			P	EN		12		1,7			
[6370BMPG00] BM 3: Pädagogik und Gesellschaft			6		1			P	EN		6		1,7			
Wahlpflichtbereich Psychologie			24		1			P	EN		24					
Wahlpflichtbereich Sozialwissenschaften			18		1			P	EN		18					
Aufbaumodule			48		1			P	EN		6					
Schwerpunktmodule			24		1			P	EN		0					

Veranstaltungsbelegung

Curriculum Support

82 273 Erziehungswissenschaft (HG-NRW/20152, Bachelorstudium, laufend); eingeschrieben Studienjahr 2018/19

Fachsemester: 4

Aktionen

Anzeige: Aktualisieren Inakt. Knoten einblenden Leistungen Studienverlauf

Knoten: **Alle** Gewählt Zugeord. Leistung Inakt. Leistung Prüfungstermin Angem. Prüfung Angem. LV Semesterplan

Studienergebnisse, Stand: 15.08.2018 10:03

Knoten-Bezeichnung		empf. Sem.	ECTS Cr.	Dauer	GF	Leist	Gew	Pos	EN	VE	Cre	CREN	Note	MP	WA	F
[20152] Erziehungswissenschaft			180		1			P	EN		96		2,0			
Fachnote					1			P					2,0			
Basismodule			69		1			P	EN		69					
Pflichtbereich Erziehungswissenschaft			27		1			P	EN		27					
[6370BMGE00] BM 1: Grundlagen der Erziehungswissenschaft			9		1			P	EN		9		2,0			
[6370BMGE00] Vorlesung		-	2		1	L	W	P			2					
[6370BMGE00] Seminar 1		-	2		1	L	W	P			2					
[6370BMGE00] Seminar 2		-	2		1	L	W	P			2					
[6370BMGE00] Modulprüfung		-	3		1	L	W	P	EN		3		2,0			
[6370BMFO01] BM 2: Forschungsmethoden			12		1			P	EN		12		1,7			

Veranstaltungsbelegung

Knoten-Bezeichnung		empf. Sem.	ECTS Cr.	Dauer	GF	Leist	Gew	Pos	EN	VE	Cre	CREN	Note	MP	WA	FRV
[20152] Erziehungswissenschaft			78		40			P	EN	V	0					
Basismodule			27		1			P	EN	V	0					
[6370BMGE00] BM 1: Grundlagen der Erziehungswissenschaft			9		1			P	EN	V						
[6370BMGE00] Vorlesung			2		1			P		V						
[6370BMGE00] Seminar 1			2		1			P		V						

Prüfung(en) im Studienjahr 2016/17	Teil	Vortragende/r (Mitwirkende/r)	Ort (1.Termin)	Zeit (1.Termin)
14377.1000 16W 2SWS PS Einführung in das pädagogische Denken	T	Burchardt M	100 Seminarraum 4.107 (100/01 /4.107)	**18.10.16** 10:00 - 11:30
14377.1002 16W 2SWS PS Einführung in pädagogische Anthropologie	T	Burchardt M	100 Seminarraum 4.107 (100/01 /4.107)	**20.10.16** 16:00 - 17:30
14377.3002 16W 2SWS HS Pädagogische Impulse in chassidischen Erzählungen.	T	Krone W	100 Seminarraum 4.107 (100/01 /4.107)	**20.10.16** 10:00 - 10:30
14377.3003 16W 2SWS PS Menschenbild und Erziehung bei Martin Buber	T	Krone W	100 Seminarraum 4.107 (100/01	**19.10.16** 10:00 - 10:30

Veranstaltungsbelegung

LV-Anmeldung - Studium und Knoten der SPO-Version wählen

Studium 1110 61 273 Erziehungswissenschaft

Knoten der SPO-Version

	Bezeichnung	empf. Sem.	ECTS Cr.
	[20152] Erziehungswissenschaft		78
	Basis- und Aufbaumodule		60
	[VK] [6370BMGE00] BM 1: Grundlagen der Erziehungswissenschaft		9
○	[VK] [6370BMGE00] Seminar 1		2
○	[VK] [6370BMGE00] Seminar 2		2

Kein SPO-Kontext wählbar.

Weiter | Abbrechen/Schließen

Klips 2.0

- Leistungsumbuchung -

Nach einer Leistungsverbuchung kann die Leistung,
das heißt die ‚aktive Teilnahme‘, im Rahmen der Modulöffnungen umgebucht werden.

Beispiel:
Schwerpunktmodul 1 ‚Interkulturelle Bildung‘
Seminar: *Grundbegriffe der Interkulturellen Pädagogik*
ist geöffnet für **SM 1 Seminar 1** und **SM 1 Seminar 2.**
→ Leistung ist für beide Seminare „verbuchbar“.

Klick-Anleitung vom KLIPS-Support:
http://klips2-support.uni-koeln.de/12167.html

Veranstaltungsbelegung

LV-Anmeldung - Studium und Knoten der SPO-Version wählen

Studium: 1110 61 273 Erziehungswissenschaft

Knoten der SPO-Version

	Bezeichnung	empf. Sem.	ECTS Cr.
	[20152] Erziehungswissenschaft		78
	Basis- und Aufbaumodule		60
	[VK] [6370BMGE00] BM 1: Grundlagen der Erziehungswissenschaft		9
◉	[VK] [6370BMGE00] Seminar 1		2
○	[VK] [6370BMGE00] Seminar 2		2

Kein SPO-Kontext wählbar.

Weiter | Abbrechen/Schließen

Veranstaltungsbelegung

Studium: 1110 61 273 Erziehungswissenschaft
SPO-Kontext: [VK] [6370BMGE00] Seminar 1 Ändern

Gruppe	An-/Ab-/Ummelden	Grp Vor.	Pr. Vor.	nur für Studien	Reihungs-verfahren	FP bei LV	Teilnehmer							Anmeldung				Abmeldung		Zeit/Ort (1.Termin)
		Anmerkung					Max.TN (Grp.)	/	Max. TN (gepl.)	/	ist	/	BW	von	/	bis	Web	bis	Web	
Standardgruppe	anmelden				Hum		30	/	30	/	0	/	5	11.09.15,00:00	/	28.09.15,23:59	✓	31.03.16,23:59	✓	Di, **20.10.15** 14:00-15:30
		Warteliste																		

Anmelden Abbrechen

Belegwünsche (BW)= bisherige Anmeldungen

Fixplatzliste = bisher Zugelassene

Maximale Teilnehmende

Veranstaltungsbelegung

Veranstaltungsbelegung

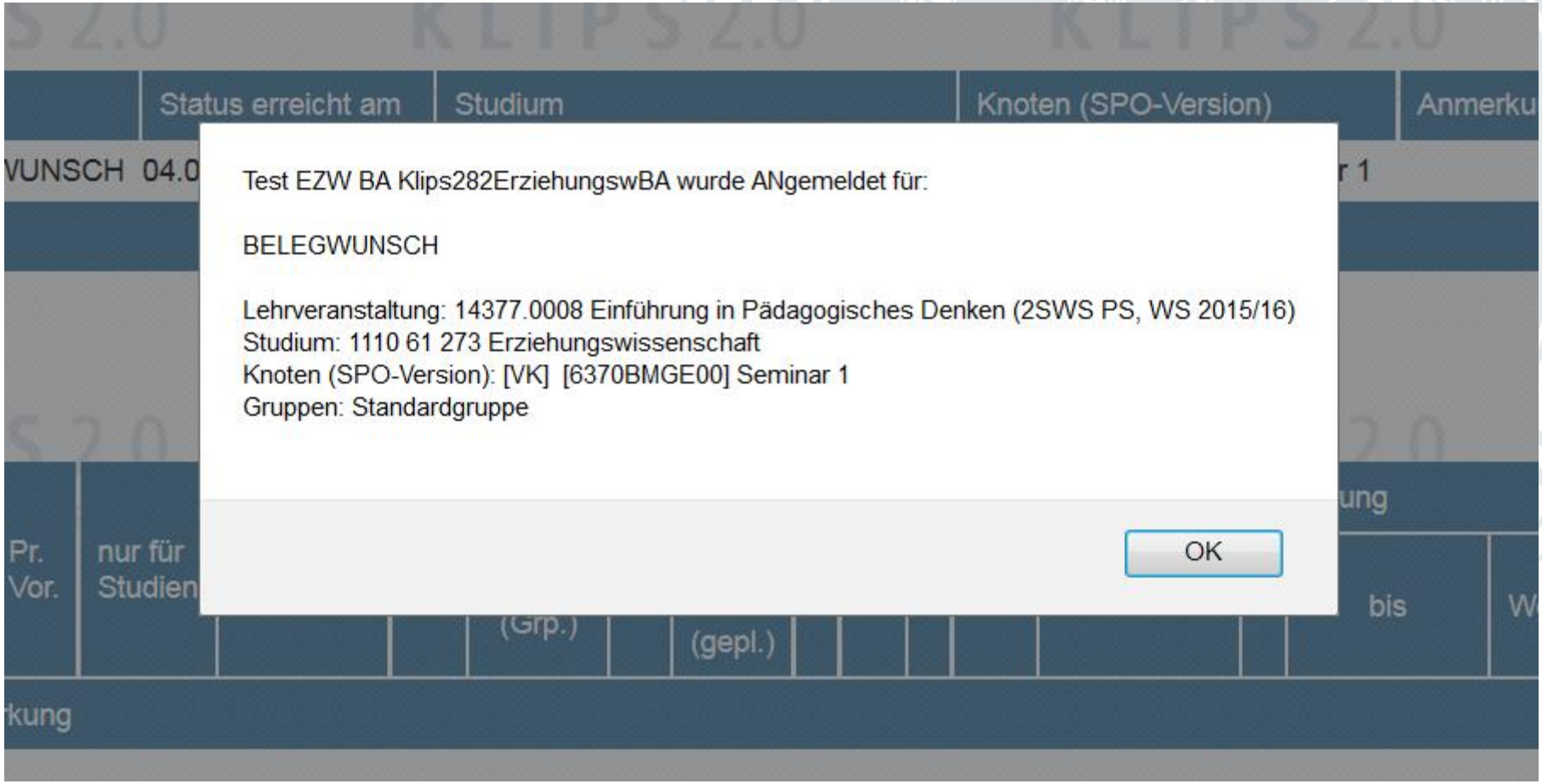

Veranstaltungsbelegung

Unbedingt beachten: Manche Veranstaltungen werden nur jährlich angeboten!!!

→ Die beiden Vorlesungen in BM EZW 2 werden immer nur im WiSe angeboten!

Auswählen von Modulen

Wahl von Modulen

Herr **Klips282ErziehungswBA**, Test EZW BA

E-Mail klips73@verw.uni-koeln.de

Homepage -

Hier könnte Ihr Bild angezeigt werden

Forschung & Lehre	Studium	Ressourcen	Dienste
LV-Bookmarks	Semesterbeitragsstatus	Terminkalender	UCCard Foto-Upload
	Bewerbungen	persönliche Einstellungen	
	Ausdrucke für Studierende		
	LV-An/Abmeldung		
	Studienstatus		
	Studien-/Heimatadresse		

Wahl von Modulen

Klips282ErziehungswBA, Test EZW BA

Studienstatus

Studien ID	Studienbezeichnung	Studienplan	Status (15W)	Datum	Fachsemester
1110 61 273 E39	Erziehungswissenschaft; Ethnologie	0	Neueinschreibung	01.10.2015	- / -
1110 61 273	*Erziehungswissenschaft*	20152	Neueinschreibung	01.10.2015	1 FS / -
1110 61 E39	*Ethnologie*	20111	Neueinschreibung	01.10.2015	1 FS / -

Wahl von Modulen

Curriculum Support

82 273 Erziehungswissenschaft (HG-NRW/20152, Bachelorstudium, laufend); eingeschrieben Studienjahr 2018/19

Fachsemester: 4

Aktionen

Anzeige: Aktualisieren Inakt. Knoten einblenden Leistungen Studienverlauf

Knoten: **Alle** Gewählt Zugeord. Leistung Inakt. Leistung Prüfungstermin Angem. Prüfung Angem. LV Semesterplan

Studienergebnisse, Stand: 15.08.2018 10:03

Knoten-Bezeichnung		empf. Sem.	ECTS Cr.	Dauer	GF	Leist	Gew	Pos	EN	VE	Cre	CREN	Note	MP	WA	FRV
[20152] Erziehungswissenschaft			180		1			P	EN		96		2,0			
Fachnote					1			P					2,0			
Basismodule			69		1			P	EN		69					
Aufbaumodule			48		1			P	EN		6					
Schwerpunktmodule			24		1			P	EN		0					
Praktikum			15		1			P	EN		15					
Bachelorarbeit			12		1			P	EN		0					
[UZK1StIn00] Studium Integrale			12		0			P			6					

Wahl von Modulen

Schwerpunktmodule		24	1		
[6370SMIN01] SM 1a: Institutionen, Übergänge und Diskurse der frühen Kindheit		12	1		W
[6370SMIN02] SM 1b: Institutionen, Übergänge und Diskurse der frühen Kindheit		6	1		W
[6370SMED01] SM 2a: Elementare Didaktik in der Frühpädagogik		12	1		W
[6370SMED02] SM 2b: Elementare Didaktik in der Frühpädagogik		6	1		W
[6409SMJu00] SM 3: Jugendhilfe und Soziale Arbeit im Jugend- und Heranwachsendenalter		12	1		W
[6409SMHR01] SM 4a: Heilpädagogik und Rehabilitation		12	1		W
[6409SMHR02] SM 4b: Heilpädagogik und Rehabilitation		6	1		W
[6370SMEB01] SM 5a: Erwachsenenbildung		12	1		W
[6370SMEB02] SM 5b: Erwachsenenbildung		6	1		W
[6370SMMP01] SM 6a: Medienpädagogik		12	1		W
[6370SMMP02] SM 6b: Medienpädagogik		6	1		W
[6682SMMp00] SM 7: Musikpädagogik		12	1		W
[6370SMBE01] SM 8: Beratung		12	1		W
[6409SMPFL1] SM 9a: Pädagogik des fortgeschrittenen Lebensalters		12	1		W
[6409SMPFL2] SM 9b: Pädagogik des fortgeschrittenen Lebensalters		6	1		W

- Setzen Sie ein Häkchen bei dem Modul bzw. den Modulen, die Sie belegen möchten
- **Achtung:** Die Auswahl ist nicht eigenständig rückgängig zu machen. Nur auf Antrag im SSC!

Veranstaltungsbelegung

„Learning by doing“

Eine ausführliche KLIPS-Anleitung zur Veranstaltungsbelegung finden Sie auf folgenden Webseiten:

http://klips2-support.uni-koeln.de/11550.html

Belegwünsche priorisieren

Belegwünsche priorisieren

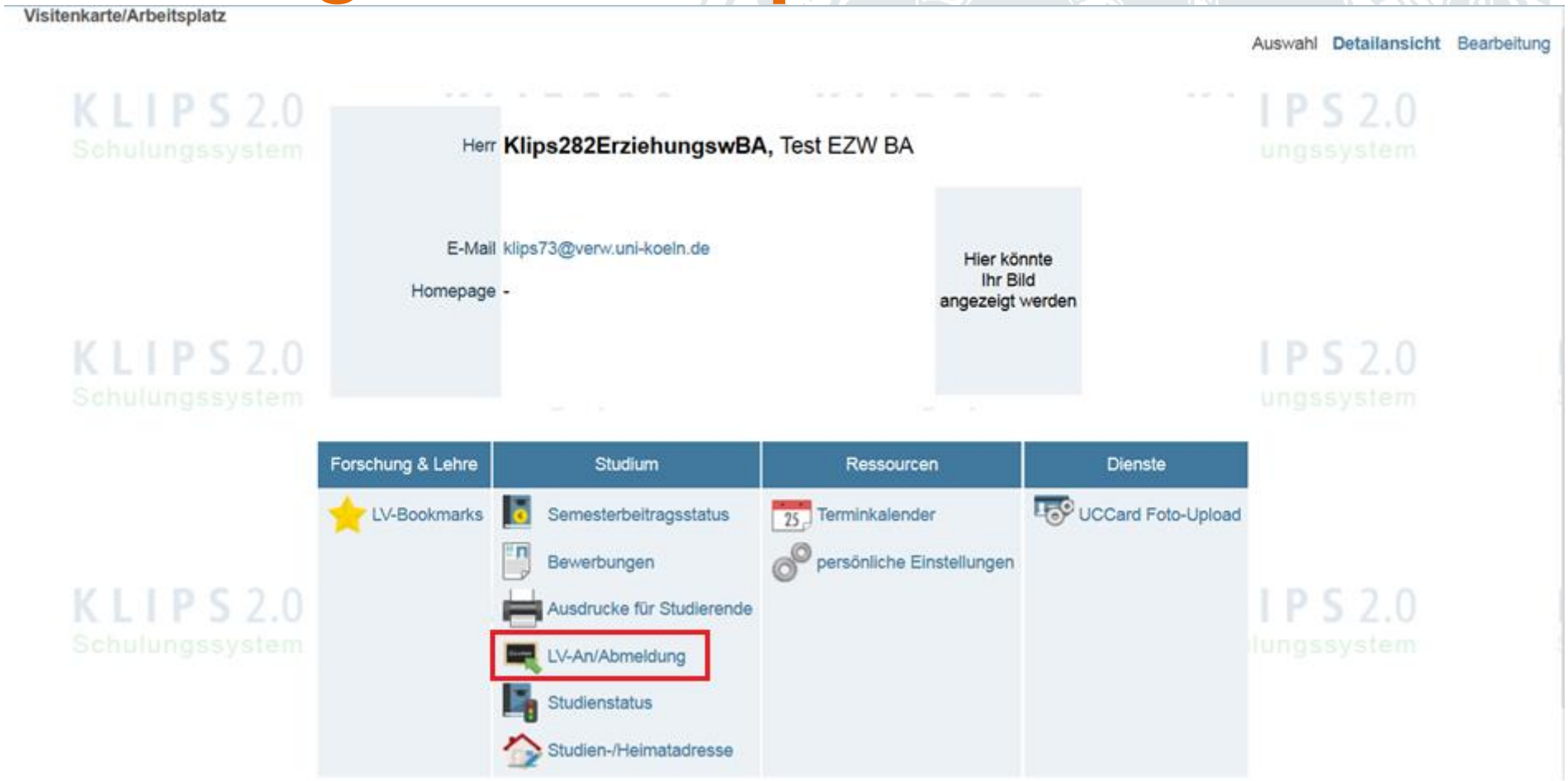

Belegwünsche priorisieren

Klips282ErziehungswBA Test EZW BA

Lehrveranstaltungen

gewählt: 2015/16

Studienjahr 2013/14 2014/15 **2015/16**
Sortierung LV-Nummer PF/WF **WS/SS**
Anzeige Ort/Zeit Terminkalender Prüf.Termine
Aktion LV-Anmeldung Belegwünsche priorisieren

LV-Nr	Term.	Titel/Gruppenname	Dauer (SWS)	Art	Teil/Prüf/Eval/Info	SPO P/W/Dr	Vortr. [gen.SSt | zust.SSt / (Teiln.lt.Anme ... | abgeh. SSt / Teiln.] (Mitwirkende ... reuende}
		Anmerkung					
1110 61 273 Erziehungswissenschaft (?StG)							
Wintersemester							
14374.0000	W	**Erziehung und Bildung** Standardgruppe (Belegwunsch)	2	VO			Ecarius J
14377.0008	W	**Einführung in Pädagogisches Denken** Standardgruppe (Belegwunsch)	2	PS			Burchardt M
14377.0019	W	**Zur Bedeutung einer Phänomenologie der Gefühle für pädagogische Interaktionen** Standardgruppe (Belegwunsch)	2	SE			Schmidt K
14378.0007	W	**Grundbegriff und Strömungen der Pädagogik I** Standardgruppe (Belegwunsch)	2	SE			Hirschmann M

Belegwünsche priorisieren

Belegwünsche priorisieren

2. Belegungsphase

29.08.2018 – 19.09.2018

Verbindliche Veröffentlichung der Ergebnisse am 02.10.2018!

Der Zeitpunkt der Bewerbung spielt innerhalb der Belegungsphase keine Rolle!

Für kommende Semester: Die Belegungswünsche der 1. Belegungsphase bleiben für die 2. Belegungsphase bestehen.

3. Belegungsphase

- 22.10.2018 – 09.11.2018
- Veranstaltungsplätze nach mündlicher Zusage werden von Dozierenden vergeben
- Studierende, die an Veranstaltungen teilnehmen, werden im System nachgetragen

Tipps für den Stundenplan

- Nicht mehr als drei Veranstaltungen hintereinander belegen, da die Konzentration dann zu stark nachlässt.
- 20 oder 22 SWS = 10 oder 11 Veranstaltungen reichen pro Woche aus.
- Studium Integrale berücksichtigen.
- Semesterwochenstunden gleichmäßig auf die Semester verteilen.
- Feste Zeiten für die Nachbereitung der besuchten Veranstaltungen einplanen.
- Freizeitaktivitäten, Jobben, etc. berücksichtigen!

Beratungsangebot zur Stundenplanerstellung

Wir bieten Ihnen während der Belegungsphase über KLIPS 2.0 Hilfestellung bei der Bewerbung um Ihre Veranstaltungen und der Erstellung Ihres Stundenplans:

- Dienstag, 04.09.2018 von 14:00 bis 16:00 Uhr
- Dienstag, 11.09.2018 von 14:00 bis 16:00 Uhr

Die persönliche Beratung findet im PC-Pool im 2. Stock des HF-Gebäudes (Gronewaldstr. 2) in Raum 2.119b statt (alt R.209). Keine Voranmeldung notwendig.

Abmeldung von einer Lehrveranstaltung

Abmeldung von einer LV

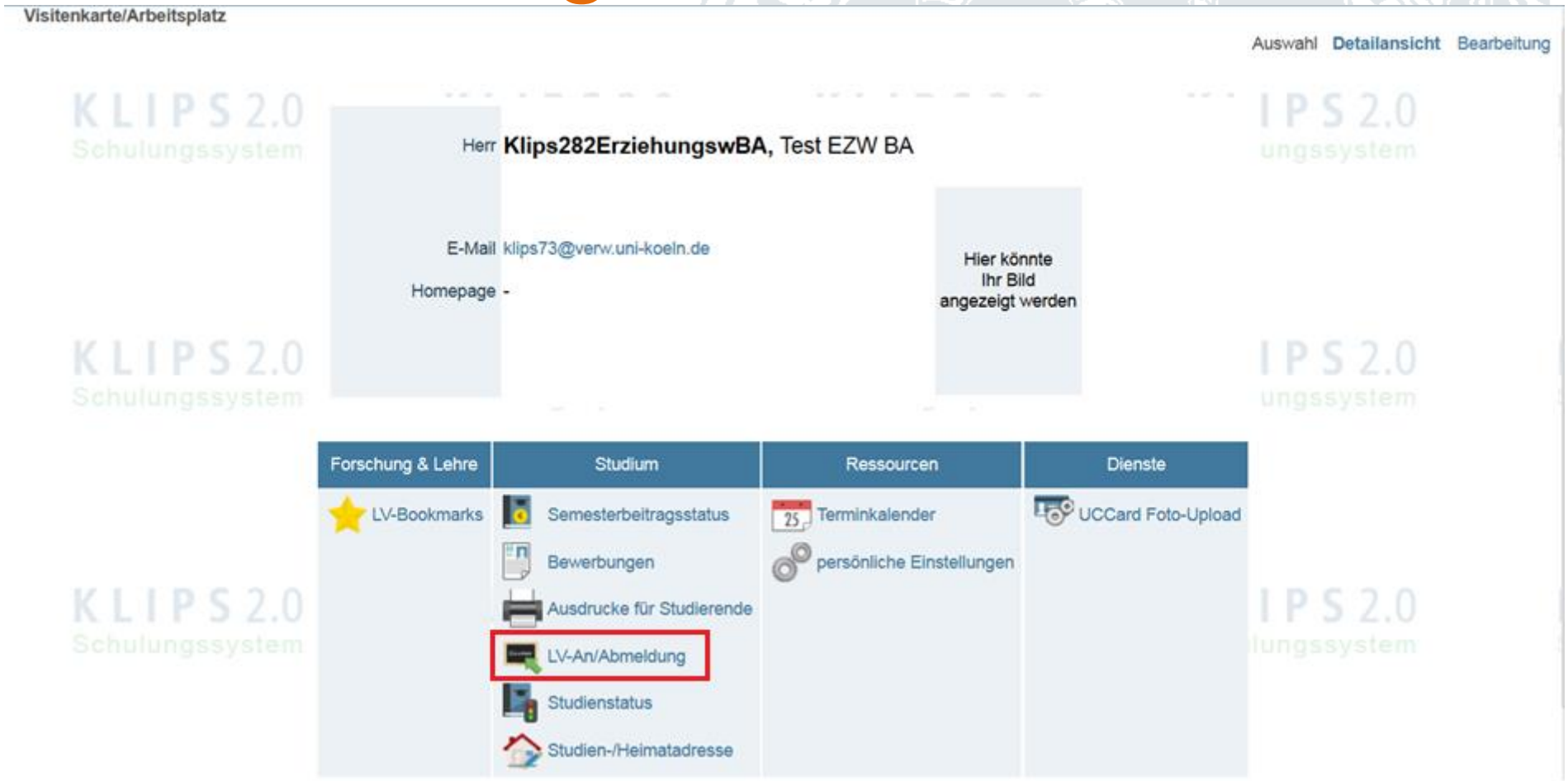

Abmeldung von einer LV

Lehrveranstaltungen
gewählt: 2015/16

Studienjahr 2013/14 2014/15 **2015/16**
Sortierung LV-Nummer PF/WF **WS/SS**
Anzeige Ort/Zeit Terminkalender Prüf.Termine
Aktion LV-Anmeldung Belegwünsche priorisieren

LV-Nr	Term.	Titel/Gruppenname	Dauer (SWS)	Art	Teil/Prüf/Eval/Info	SPO P/W/Dr	Vortr. [gen.SSt | zust.SSt / (Teiln.lt.Anmeld.) Teiln. | abgeh. SSt / Teiln.] (Mitwirkende) {Betreuende}
			Anmerkung				
1110 61 273 Erziehungswissenschaft (?StG)							
Wintersemester							
14374.0000	W	**Erziehung und Bildung** Standardgruppe (Belegwunsch)	2	VO			Ecarius J
14377.0008	W	**Einführung in Pädagogisches Denken** Standardgruppe (Belegwunsch)	2	PS			Burchardt M
14377.0019	W	**Zur Bedeutung einer Phänomenologie der Gefühle für pädagogische Interaktionen** Standardgruppe (Belegwunsch)	2	SE			Schmidt K
14378.0007	W	**Grundbegriff und Strömungen der Pädagogik I** Standardgruppe (Belegwunsch)	2	SE			Hirschmann M
14384.0022	W	**Einführung in die Methoden der qualitativen Sozialforschung** Standardgruppe (Belegwunsch)	2	SE			Berli O [L], Berli O
14389.0017	W	**Einführung in die Diskursanalyse** Standardgruppe (Belegwunsch)	2	SE			Nikodem C

Abmeldung von einer LV

14377.0019 15W 2SWS SE Zur Bedeutung einer Phänomenologie der Gefühle für pädagogische Interaktionen

LV-Anmeldung - LV-Gruppen der LV

Anzeige Terminliste
Aktion Mail an TeilnehmerInnen

aktueller Status:

Gruppe	Status	Status erreicht am	Studium	Knoten (SPO-Version)	Anmerkungen	Aktion
Standardgruppe	BELEGWUNSCH	04.08.2015 13:28	1110 61 273 Erziehungswissenschaft	[VK] [6370BMGE00] Seminar 1		Abmelden

Stundenplan

- Lehrveranstaltungen, in denen Sie einen Platz erhalten haben, werden automatisch in Ihren **Stundenplan** übernommen.

  KLIPS 2.0 →**Terminkalender**

- Über die Einstellungen des Terminkalenders können Sie festlegen, ob Ihnen zu Planungszwecken auch Lehrveranstaltungen angezeigt werden sollen, bei denen Sie auf der Warteliste stehen (diese Option schließt auch Lehrveranstaltungen ein, zu denen Sie Belegwünsche abgegeben haben).

Anmeldung zu Prüfungen

Anmeldung zu Prüfungen

Anmeldung zu Prüfungen

Anmeldung zu Prüfungen

Studien ID	Studienbezeichnung	Studienplan	Sta	Fachsemester
1110 M3 036 050 C75	Deutsch; Geographie; Bildungswissenschaften (UzK)	20142	Erstei	1 FS / -
1110 M3 036	Deutsch	20142	Erstei	1 FS / -
1110 M3 050	Geographie	20142	Erstei	1 FS / -
1110 M3 C75	Bildungswissenschaften (UzK)	20142	Erstei	1 FS / -

Anmeldung zu Prüfungen

Anmeldung zu Prüfungen

Anmeldung zu Prüfungen

Prüfungstermine

Navigation neue Suche
Auswahl **aktuelle(s) LV/Fach** gleiche

	Nr.	Titel				SWS WS/SS Art	Stoffsemester	Prüfungsmodus
	Prüfungstermin	ab	bis	Ort	PrüferInnen	Organisation	Anmeldung von/bis	Abmeldung bis
	Anmerkung.							
	1347W.iDa10	**MAP Basismodul Wirtschaftsdidaktik I**				0 / 0 FA	**14W**	Schriftlich
Anmelden	Mi 4.2.2015	17:45	19:15	Ort/Zeit noch nicht bekannt.	M. Pilz (P)	WIS14347	13.10./00:00 - 21.1./23:55	21.1./23:55
	Raum- und weitere Informationen nur über den Lehrstuhl.							
Anmelden	Do 9.4.2015	16:00	17:30	Ort/Zeit noch nicht bekannt.	M. Pilz (P)	WIS14347	13.10./00:00 - 25.3./23:55	25.3./23:55
	Raum- und weitere Informationen nur über den Lehrstuhl.							

Anmeldung zu Modulprüfungen

Erinnerung:

- **Anmeldung** zwingend erforderlich
- **ohne Anmeldung** besteht **kein Anspruch auf Teilnahme** an oder Bewertung der Prüfung
- Anmeldung zu einer Modulprüfung bis spätestens **6 Wochen vor** dem Prüfungstermin

Modulprüfungen

- Prüfungsordnung Erziehungswissenschaft -

Abmeldung von Prüfungen

Abmeldung von Prüfungen

Forschung & Lehre	Studium	Ressourcen	Dienste
LV-Bookmarks	Anerkennung / Zeugnisnachtrag	Terminkalender	UCCard Foto-Upload
	Ausdrucke für Studierende	persönliche Einstellungen	
	Bewerbungen		
	LV-An/Abmeldung		
	Prüfungsan-/abmeldung		
	Prüfungsergebnisse		
	Semesterbeitragsstatus		
	Studien-/Heimatadresse		
	Studienstatus		

Abmeldung von Prüfungen

Abmeldung von Prüfungen

Prüfungsabmeldung

Prüfungsbezogene Daten

Nr.	1347W.iDa10	Prüfungsmodus	Schriftlich
Titel	MAP Basismodul Wirtschaftsdidaktik I	Prüfungstyp	Modulprüfung
Datum	04.02.2015	Sem.	14W
Prüfungsbeginn	17:45	Art	Fach
Prüfungsende	19:15	Std.	0
Anmeldung ab	13.10.2014 00:00	Akt. Anmeldungen	11
Anmeldung bis	21.01.2015 23:55	Max. Anmeldungen	9999
Abmeldung bis	21.01.2015 23:55		

Studienbezogene Daten

Studium	1110 M2 797 - 1110 M2 797 Wirtschaftswissenschaft (gbFR)
Stellung im Studienplan	[VK] Zuordnungsknoten

Abmelden

Weitere Aktio

Details der Ve

Prüfungsorte

Ort/Zeit noch

Beteiligte Pe

Pilz, Matthias

Ab

Abmeldung von Prüfungen

Erinnerung:

- die **Abmeldung** von einer Modulprüfung ist **bis zu zwei Wochen vor** dem Prüfungstermin **ohne Angabe** von Gründen möglich, danach muss ein triftiger Grund vorliegen (Entscheidung liegt beim Prüfungsausschuss)

Einzelfallanträge im SSC Pädagogik

Bis zum 04. Oktober 2018 (17 Uhr)!

- Ein Antrag auf Einzelfallprüfung kann gestellt werden, wenn im aktuellen Fachsemester nicht die laut Modulhandbuch/Studienverlaufsplan vorgesehene(n) Lehrveranstaltung(en) erteilt wurden
- Voraussetzung: Belegphasen in KLIPS wurden genutzt
- Unbedingt den Ausdruck der KLIPS-Belegung dem Antrag beilegen!!!
- Es können nur vollständig ausgefüllte Anträge bearbeitet werden (Unterschrift, Anlagen, Belege etc.)
- Abgabe: per Post, persönlich während der Sprechzeiten oder durch Einwurf in unseren Briefkasten mit der Nr. 18 (NICHT per Mail)
- Ausdrucke sind zu finden unter:
  - KLIPS 2.0: „LV-An/Abmeldung“

Den Antrag finden Sie hier: **http://www.hf.uni-koeln.de/38071**

Sondersprechstunden: 02.10. und 04.10.2018 10-15 Uhr

Schwierigkeiten?

Bei technische Schwierigkeiten

KLIPS-Support: http://klips2-support.uni-koeln.de/
Tel.: 0221/470-1773 oder -1774

Bei inhaltlichen Fragen:

SSC Pädagogik: ssc-bachelorezw@uni-koeln.de

persönliche Beratung in der Sprechstunde

(aktuelle Sprechzeiten bitte den Webseiten entnehmen http://www.hf.uni-koeln.de/38737)

Internetquellen

- Prüfungsordnung + fachspezifische Anhänge und Modulhandbuch:

  http://www.hf.uni-koeln.de/38755
- Kontakt SSC Pädagogik/ Bereich EZW:

  http://hf.uni-koeln.de/38737
- Kontakt Prüfungsamt EZW:
- https://www.hf.uni-koeln.de/34727
- Newsletteranmeldung:

  https://lists.uni-koeln.de/mailman/listinfo/bachelorezw-info

Nun wünschen wir Ihnen viel Erfolg und einen guten Start ins Studium!